Príloha č. 2

Geoparky SR a územia s perspektívou ich začlenenia medzi geoparky

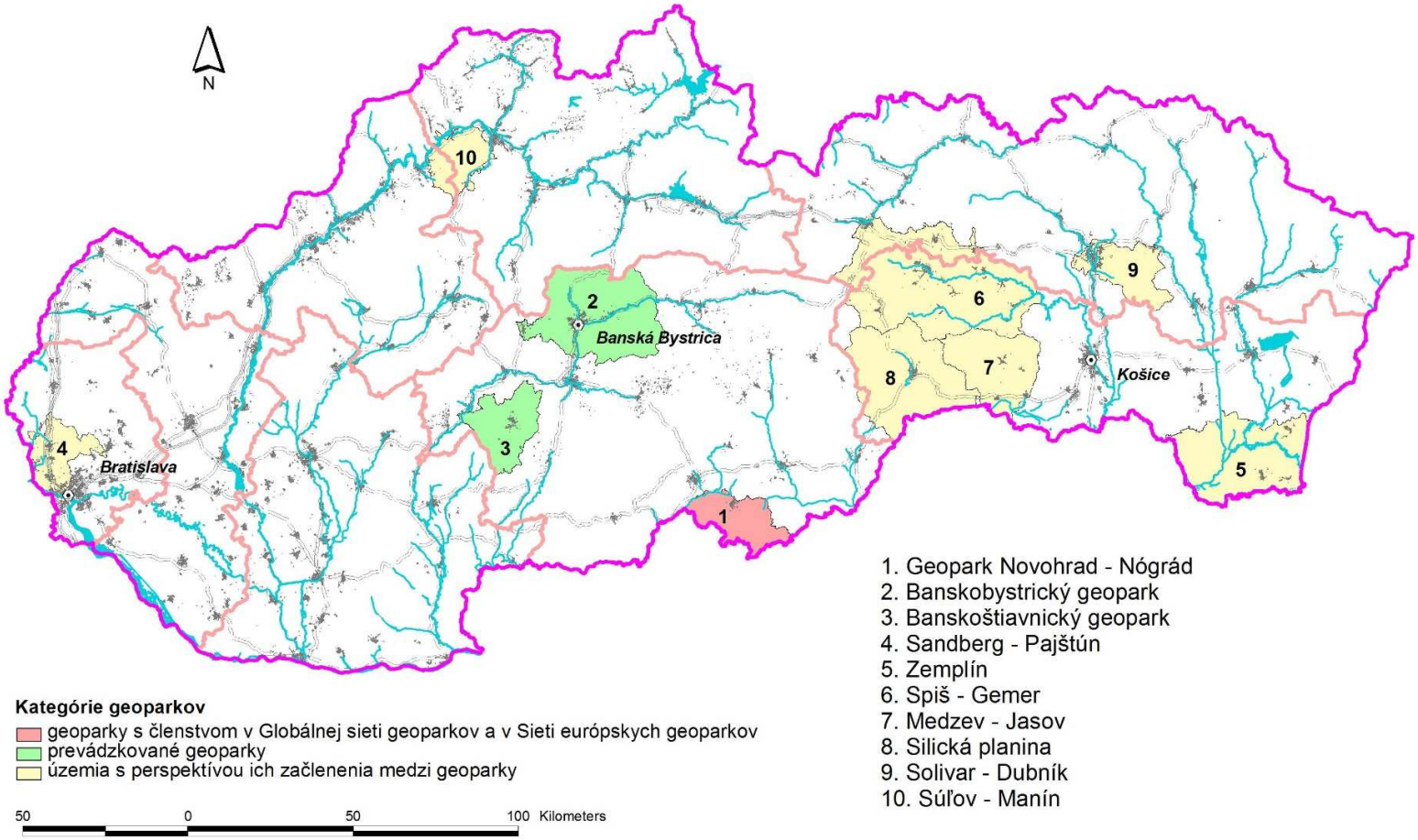

1. Geopark Novohrad - Nógrád
2. Banskobystrický geopark
3. Banskoštiavnický geopark
4. Sandberg - Pajštún
5. Zemplín
6. Spiš - Gemer
7. Medzev - Jasov
8. Silická planina
9. Solivar - Dubník
10. Súľov - Manín